

## Проверка достоверности сертификата при получении подписанного письма

Получая электронное письмо, подписанное ЭЦП, (в данном случае от Петрова) в почтовой программе, открыв это письмо, мы видим следующее сообщение (Рисунок 1).

Рисунок 1.

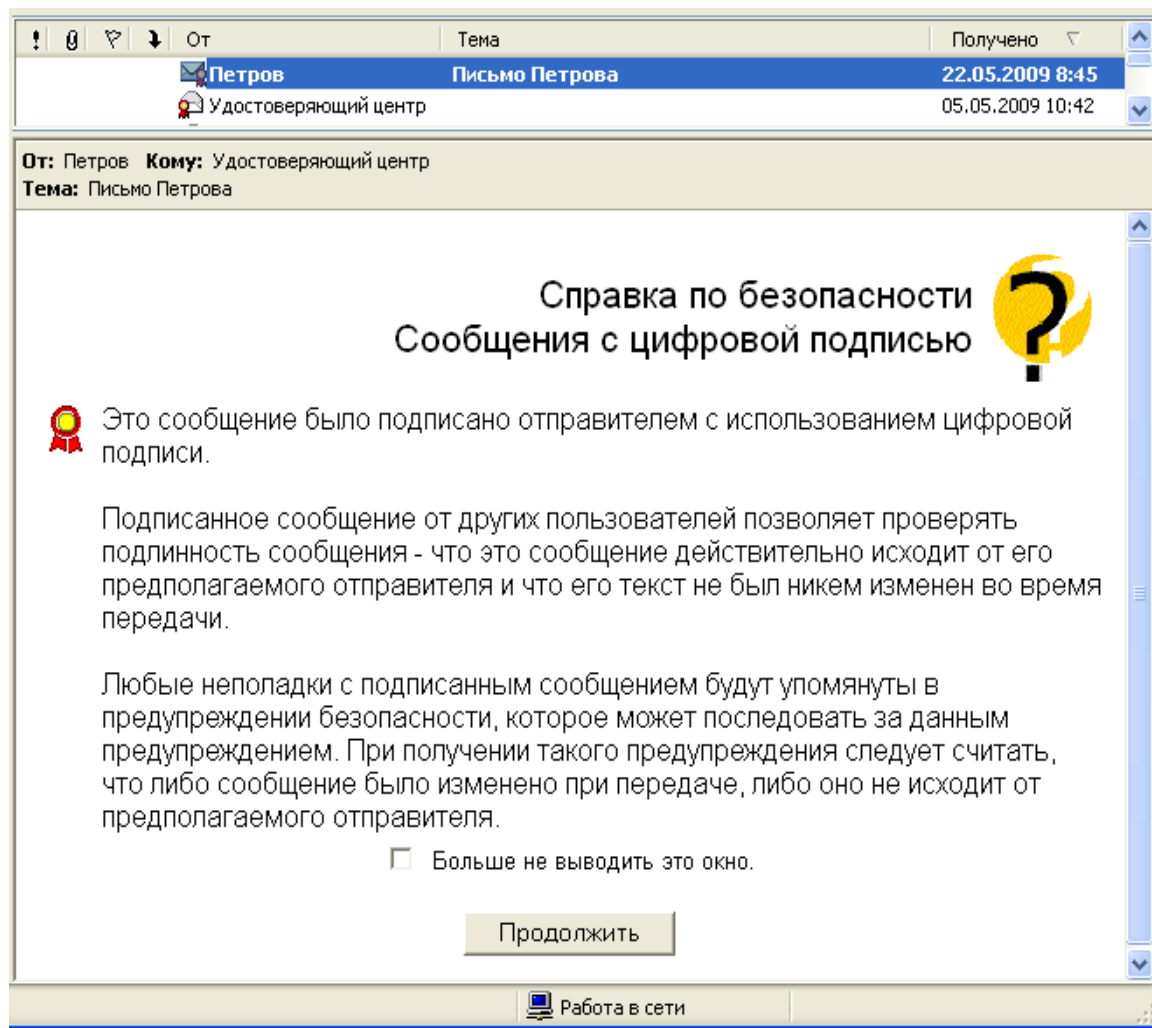

Для прочтения самого письма необходимо нажать на кнопку **Продолжить**. После чего мы сможем просмотреть содержимое письма (Рисунок 2).

**Рисунок 2.**

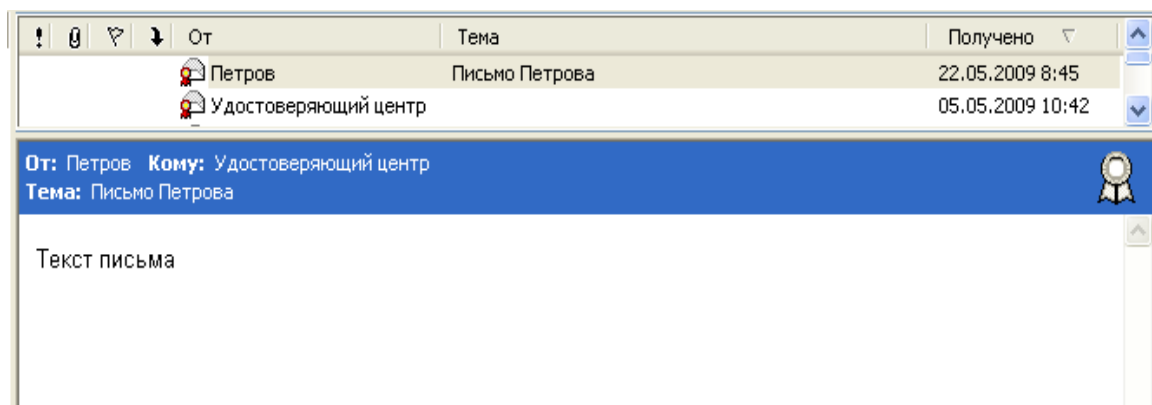

В правой части колонки, подсвеченной синим цветом, мы видим значок цифровой подписи, который становится цветным если навести на него курсор (Рисунок 3). Нажав на этот значок, мы можем просмотреть сертификат пользователя, который подписал это письмо, и проверить достоверность этого сертификата.

**Рисунок 3.**

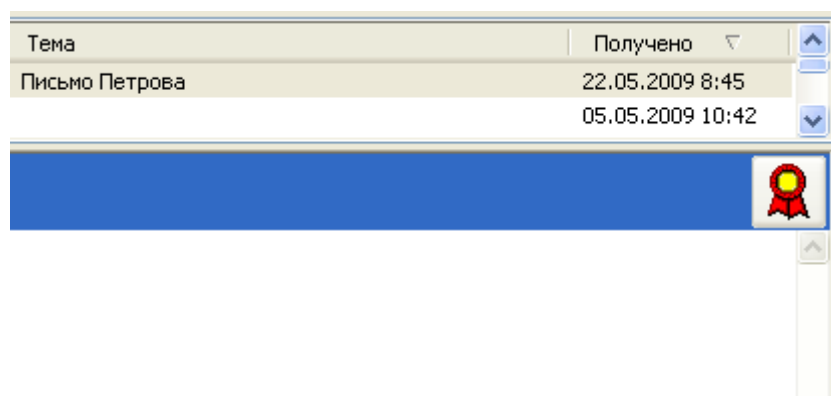

В открывшемся окне на вкладке **Безопасность** нужно нажать на кнопку **Просмотр сертификатов...** (Рисунок 4).

Рисунок 4.

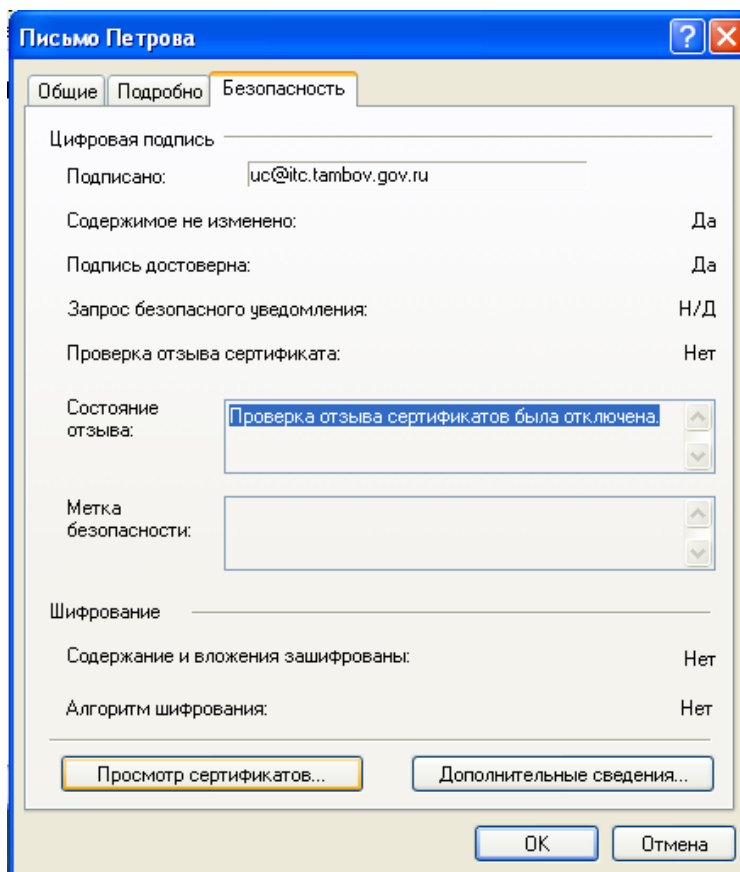

После чего мы можем посмотреть сертификат отправителя, нажав на кнопку **Сертификат отправителя** (Рисунок 5).

Рисунок 5.

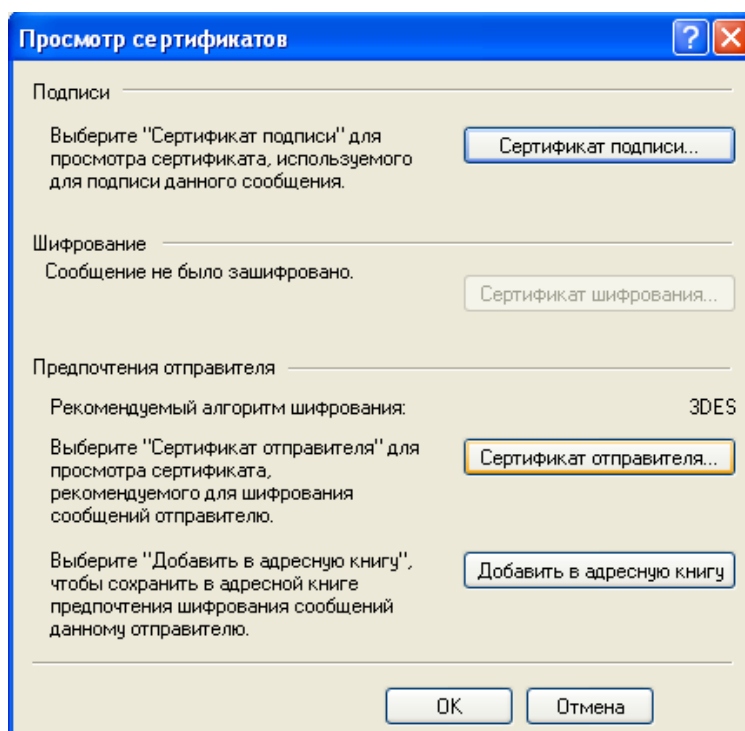

После чего откроется окно сертификата, в котором можно просмотреть информацию о самом сертификате и его владельце (Рисунок 6).

Рисунок 6.

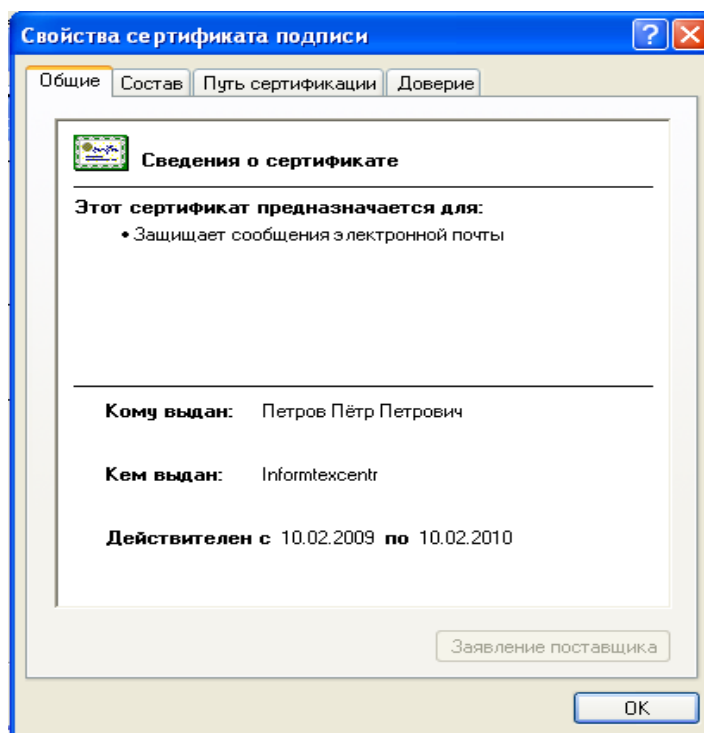

На вкладке **Состав** в пункте **Субъект** мы можем увидеть информацию о владельце сертификата (Рисунок 7). Здесь можно увидеть Ф.И.О. субъекта, организацию, отдел, город, регион и адрес электронной почты.

Рисунок 7.

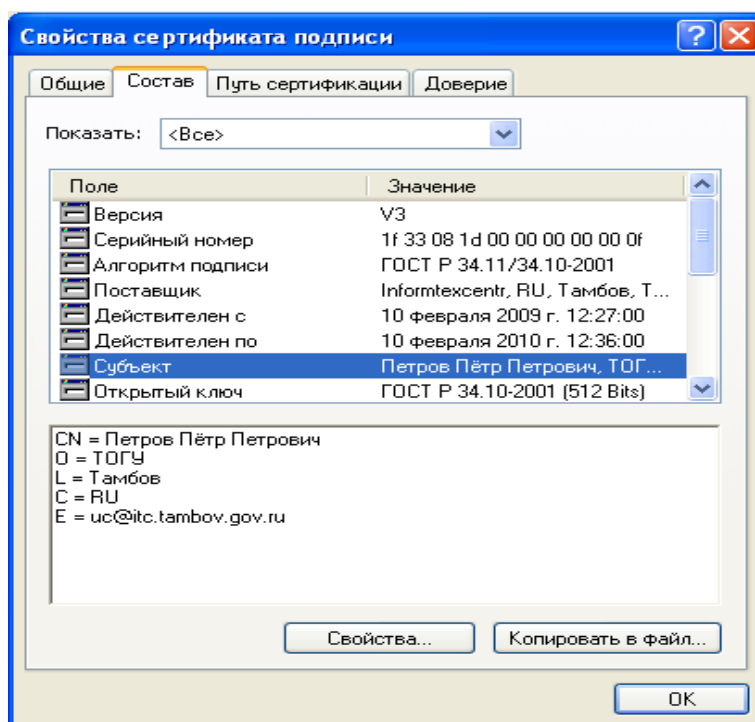

На вкладке **Путь сертификата** можно просмотреть, действителен ли сертификат, и проследить путь сертификации до удостоверяющего центра, которым выдан данный сертификат (Рисунок 8).

**Рисунок 8.**

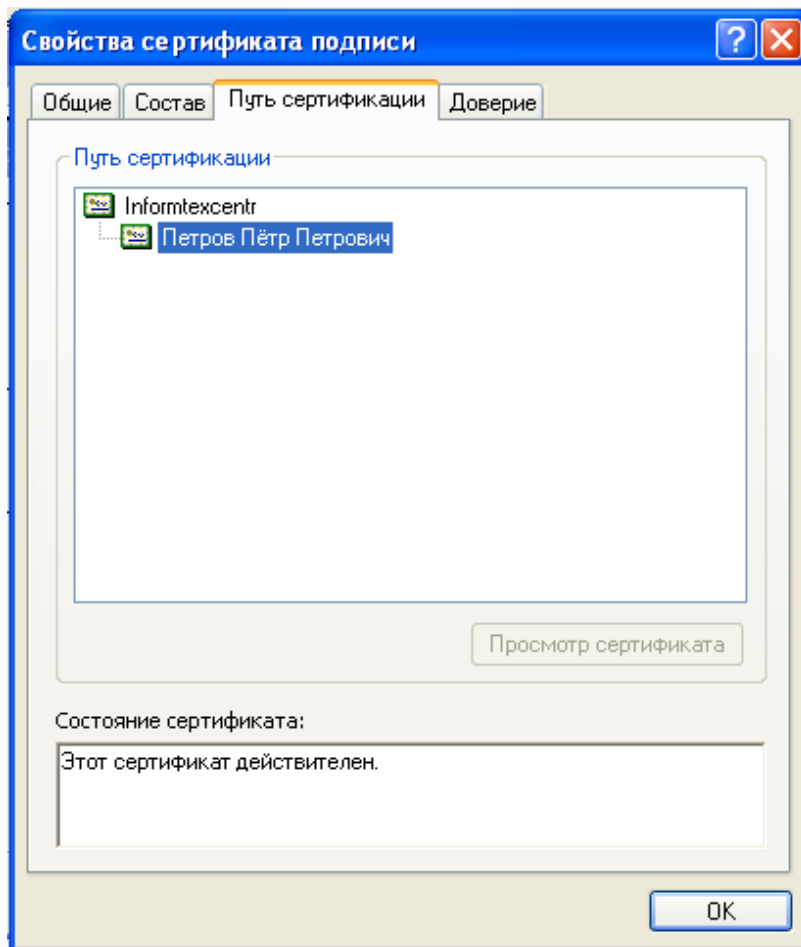

В графе **Состояние сертификата** мы видим, что сертификат действителен. Значит владелец сертификата на момент подписи имел право подписывать письмо своим личным сертификатом.